

Situation existante - Bâtiment 'B4'  
Coupe AA' 1/200

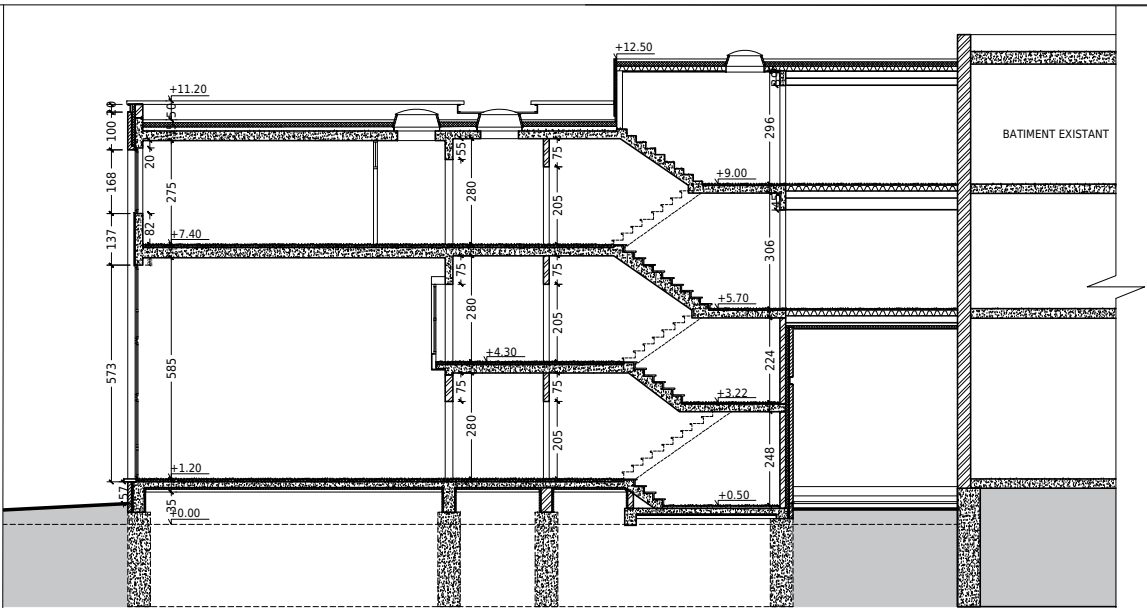

Situation existante - Bâtiment 'B4'  
Coupe BB' 1/200



Situation existante - Bâtiment 'B4'  
Elévation nord 1/200



Situation existante - Bâtiment 'B4'  
Elévation sud 1/200



Situation existante - Bâtiment 'B4'  
Elévation ouest 1/200

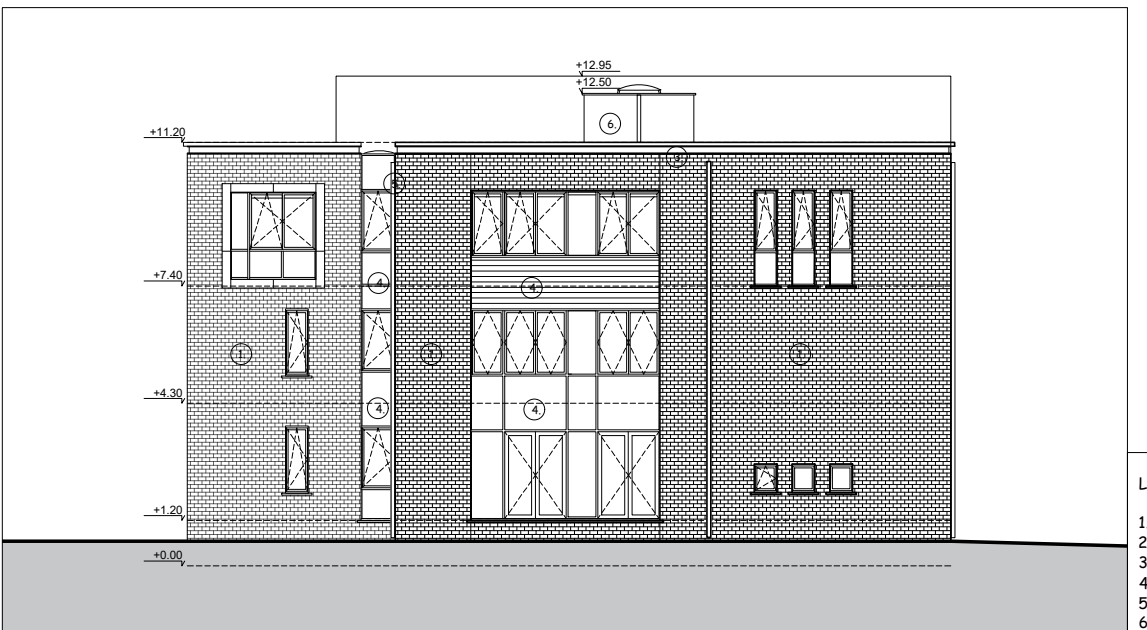

Situation existante - Bâtiment 'B4'  
Elévation est 1/200

- Légende des matériaux :
- 1. Brique beige
  - 2. Brique foncée
  - 3. Poutrelle métallique
  - 4. Panneaux châssis
  - 5. DEP
  - 6. Panneaux

## DEMANDE DE PERMIS D'URBANISME

PROVINCE :  
**BRUXELLES**

ADRESSE DU PROJET :  
Rue Caporal Claes 38,  
B-1030 Bruxelles

CADASTRE :  
Schaerbeek, Div3., sect.B1, n°178 Y 9

MAÎTRE DE L'OUVRAGE :  
INSTITUT SAINT DOMINIQUE asbl  
Rue Caporal Claes 38,  
B-1030 Bruxelles.



AR&A architecte sc srl  
Rue de la Fabrique, n°12  
B-1300 Wavre  
T : 010 24 13 12  
architectes@ar-a.eu

Représentée par :  
M. VERHAEGHE,  
architecte associé

Collaborateur(s) sur le projet :  
A. MAGUREAN, collaboratrice

OBJET :  
Extension d'une école -  
SURELEVATION BATIMENT 'B4'

CONTENU :  
Coupes et élévations  
existantes (synthèse A3)

DATE	OBJET	INDICE
09/04/2018	Demande de PU : fond de plan	A
29/10/2018	Demande de PU : rapport SIAMU	B

ECHELLE : 1/200  
N° DOSSIER AR&A : 17.6093  
DATE : 29/10/2018  
N° PLAN :  
**A3-4B**